EA2C
Économie et Assistance de la Construction

MALAFRETAZ

N° de l'affaire : 1937

MALAFRETAZ - BÂTIMENT D'ACCUEIL

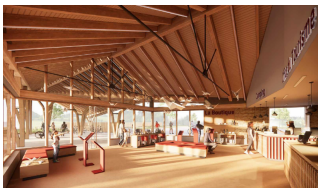

MISSIONS REALISEES PAR EA2C :

Economie de la construction

Marchés public

Caractéristiques :

Surfaces : 954 m² SDO
Coût HT des travaux : 2 859 000 € (Phase APD)
Études : 2021-2022
Réalisation : NC
Nombre de logements : NC

Projet:

Construction du bâtiment d'accueil de la Plaine Tonique décomposée comme suit :

- **Accueil (164 m²) :** Bureaux, Sanitaires, Boutiques
- **Animation (198 m²) :** Salle de réunion, Office, Locaux techniques et sanitaires
- **Personnels (264 m²) :** Salle de réunion, Bureau polyvalent / administratif / surveillances / maintenance
- **Locaux stockages, techniques et circulations (208 m²) :** Chaufferie, Local CTA, Locaux techniques humides
- **Extérieurs (317 m²) :** Parvis et Préau couverts, Patio extérieur

Localisation : 599 Rte d'Etrez, 01340 Malafretaz

Objectifs Programme :

- *Maitrise des besoins en énergie, matériaux biosourcé à faible impact carbone*
- *Niveau E3C2 et énergie renouvelable*

Aspects techniques :

- Structure mixte Béton / Bois - Béton bas carbone
- Charpente bois traditionnelle avec couverture en tôle ondulée
- Bardage bois et Enduit RME
- Menuiseries extérieures bois avec système de brise soleil

Maitre d'Ouvrage

COMMUNAUTE D'AGGLOMERATION DU BASSIN DE BOURG EN BRESSE (CA2B)

Architecte

SENS ARCHITECTE